VENDREDI SAINT : LA PASSION DU SEIGNEUR – A, B, C

Ps. 30 – Ô Père, en tes mains

T. AELF **M.** Jean-Pascal Hervy **Éd.** ADF Musique

Antienne ♩ = 72

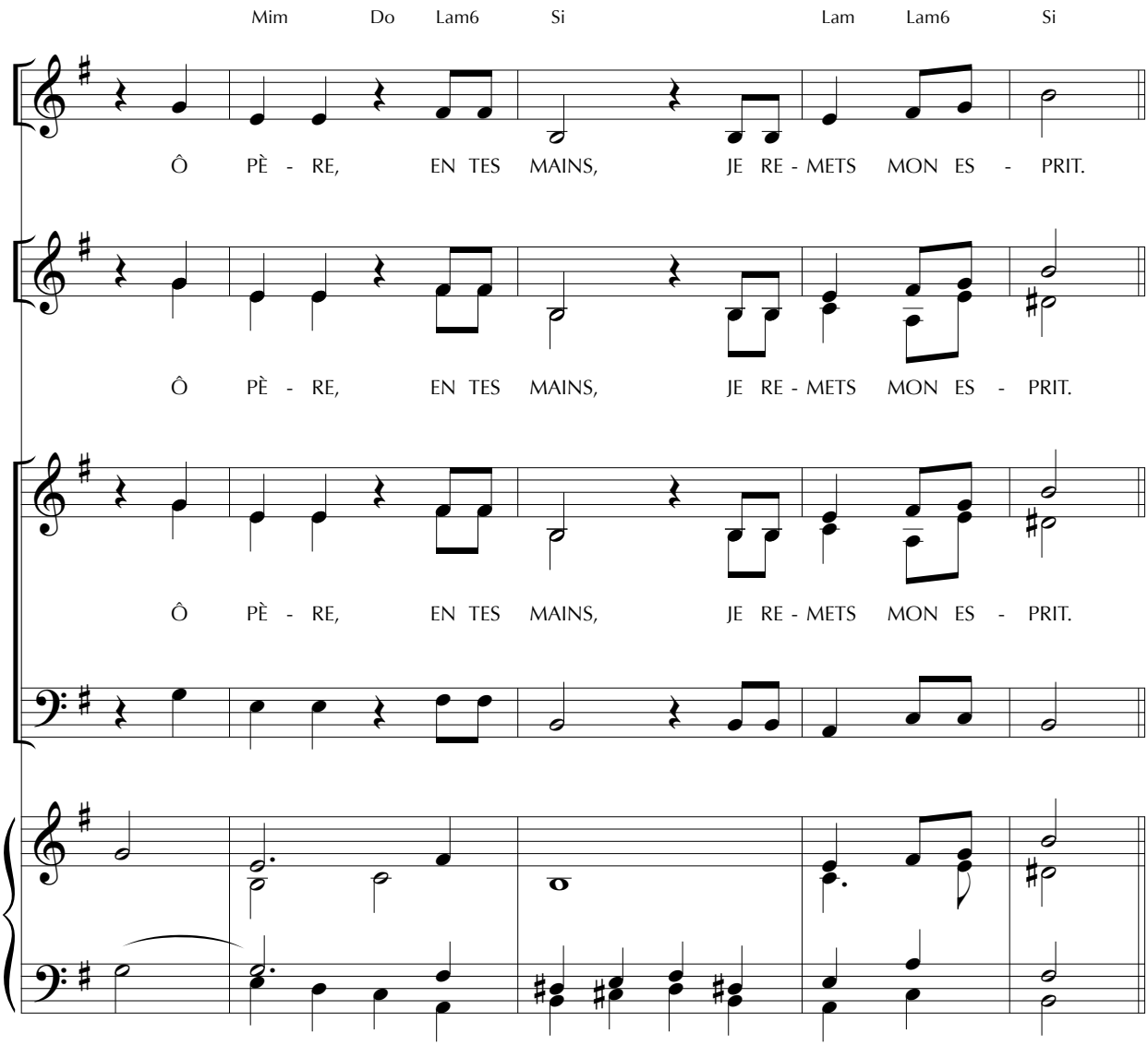

Versets

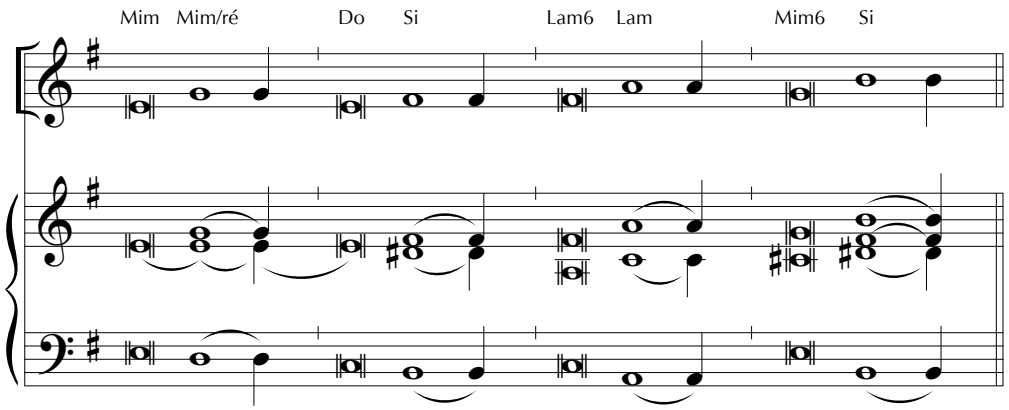

ADF – BAYARD *musique*
www.bayardmusique.com

Le paiement du forfait annuel au Secli autorise la reproduction privée de ce chant.
N° de fiche **: 20295**

VENDREDI SAINT : LA PASSION DU SEIGNEUR – A, B, C

Ps. 30 – Ô Père, en tes mains

T. AELF **M.** Jean-Pascal Hervy **Éd.** ADF Musique

Refrain

Ô PÈRE, EN TES MAINS
JE REMETS MON ESPRIT.

1. En toi, Seigneur, j'ai mon refuge ;
garde-moi d'être humilié pour toujours.
En tes mains je remets mon esprit ;
tu me rachètes, Seigneur, Dieu de vérité.

2. Je suis la risée de mes adversaires
et même de mes voisins ;
je fais peur à mes amis,
s'ils me voient dans la rue, ils me fuient.

3. On m'ignore comme un mort oublié,
comme une chose qu'on jette.
J'entends les calomnies de la foule :
ils s'accordent pour m'ôter la vie.

4. Moi, je suis sûr de toi, Seigneur,
je dis : « Tu es mon Dieu ! »
Mes jours sont dans ta main : délivre-moi
des mains hostiles qui s'acharnent.

5. Sur ton serviteur, que s'illumine ta face ;
sauve-moi par ton amour.
Soyez forts, prenez courage,
vous tous qui espérez le Seigneur !

ADF – BAYARD musique
www.bayardmusique.com

Le paiement du forfait annuel au Secli autorise la reproduction privée de ce chant.
N° de fiche : 20295